



Prefettura di Siracusa
Ufficio Territoriale del
Governo

**PIANO DI EMERGENZA ESTERNA
E PER LA RELATIVA INFORMAZIONE
DELLA POPOLAZIONE
PER GLI IMPIANTI DI STOCCAGGIO E TRATTAMENTO DEI
RIFIUTI SITI NEL TERRITORIO DELLA PROVINCIA DI
SIRACUSA**

**Ai sensi dell'art. 26-bis del Decreto Legge 4 ottobre 2018
n. 113, convertito dalla legge 1° dicembre 2018 n. 132**

PARTE SPECIALE
Impianto: EREDI DI LASTRINA FRANCO SNC
Comune di Floridia

Edizione 2024



PIANO DI EMERGENZA ESTERNA E PER LA RELATIVA INFORMAZIONE DELLA POPOLAZIONE PER GLI IMPIANTI DI STOCCAGGIO E TRATTAMENTO DEI RIFIUTI SITI NEL TERRITORIO DELLA PROVINCIA DI SIRACUSA AI SENSI DELL'ART. 26-bis DEL D.L. 113/2018 – Edizione 2024

IMPIANTO EREDI DI LASTRINA FRANCO SNC – COMUNE DI FLORIDIA

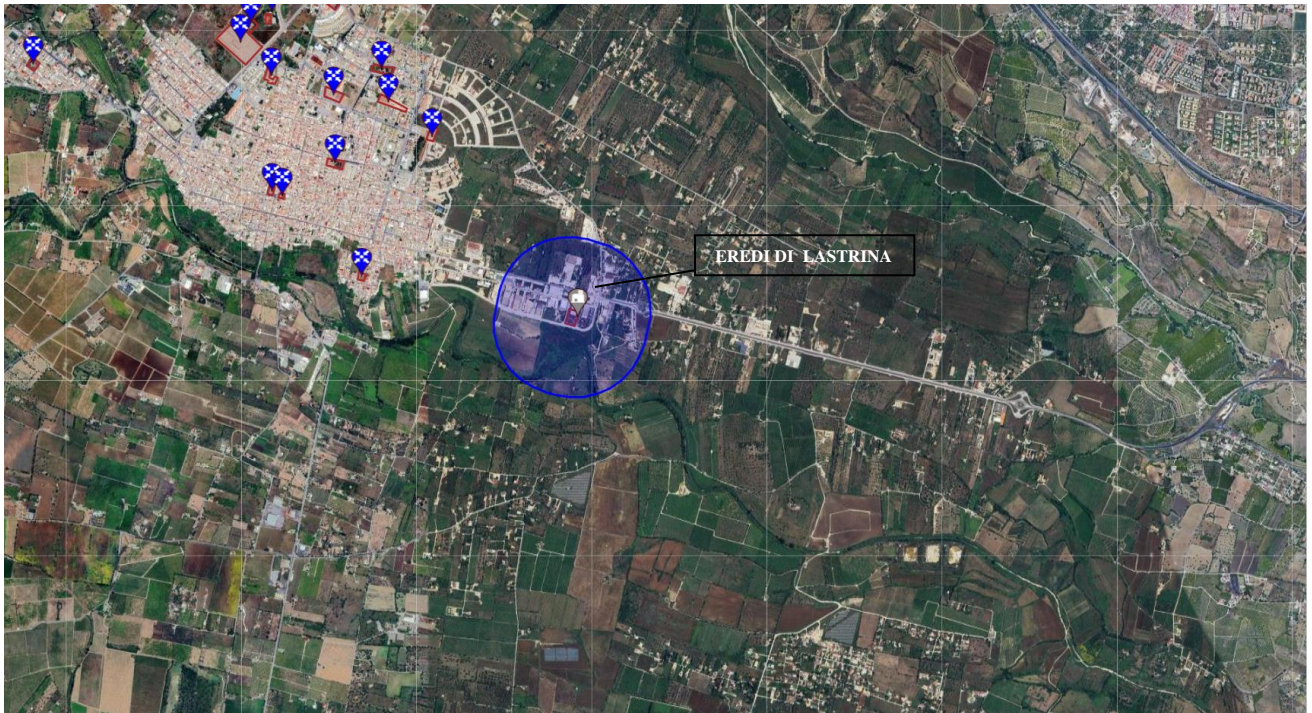



INDICE

PARTE SPECIALE

Sommario

INDICE	3
1. GLOSSARIO	4
2. SCHEDA C1 - SCHEDA DI SEGNALAZIONE DELL'EVENTO	6
3. SCHEDA C2 - EREDI DI LASTRINA FRANCO SNC PIATTAFORMA PEE RIFIUTI VVF	7
4. SCHEDA C3 - EREDI DI LASTRINA FRANCO SNC PIATTAFORMA PEE RIFIUTI VVF	18



1. GLOSSARIO

Arpa	Agenzia regionale per la protezione dell'ambiente
ASP	Azienda Sanitaria Provinciale
CCS	Centro Coordinamento Soccorsi
COC	Centro Operativo Comunale
C.R.I.	Croce Rossa Italiana
CC	Carabinieri
C.O.	Centrale Operativa
DTS	Direttore tecnico dei soccorsi (Comandante VV.F. o suo delegato)
DSS	Direttore dei soccorsi sanitari
FF.OO.	Forze dell'Ordine
G. di F.	Guardia di Finanza
Linee Guida	Linee guida per la predisposizione del piano di emergenza esterna e per la relativa informazione della popolazione per gli impianti di stoccaggio e trattamento dei rifiuti (DPCM 27 agosto 2021)
P.C.	Protezione Civile
PCA	Posto di Coordinamento Avanzato
PEE	Piano di emergenza esterna
PEI	Piano di emergenza interna
PMA	Posto Medico Avanzato



Prefettura di Siracusa – Ufficio Territoriale del Governo

PIANO DI EMERGENZA ESTERNA E PER LA RELATIVA INFORMAZIONE DELLA POPOLAZIONE PER GLI IMPIANTI DI STOCCAGGIO E TRATTAMENTO DEI RIFIUTI SITI NEL TERRITORIO DELLA PROVINCIA DI SIRACUSA AI SENSI DELL'ART. 26-bis DEL D.L. 113/2018 – Edizione 2024

PP.OO.	Presidi ospedalieri
P.S.	Pronto Soccorso
RFI	Rete Ferroviaria Italiana
S.S.R.	Servizio Sanitario Regionale
S.O.	Sala Operativa
UCL	Unità di comando locale
VV.F.	Vigili del Fuoco



Prefettura di Siracusa – Ufficio Territoriale del Governo

PIANO DI EMERGENZA ESTERNA E PER LA RELATIVA INFORMAZIONE DELLA POPOLAZIONE PER GLI IMPIANTI DI STOCCAGGIO E TRATTAMENTO DEI RIFIUTI SITI NEL TERRITORIO DELLA PROVINCIA DI SIRACUSA AI SENSI DELL'ART. 26-bis DEL D.L. 113/2018 – Edizione 2024

2. SCHEDA C1 - SCHEDA DI SEGNALAZIONE DELL'EVENTO

Modello C1

SCHEDA DI SEGNALAZIONE (ANCHE TELEFONICA) DELL'EVENTO DA PARTE DEL GESTORE DELL'IMPIANTO DI STOCCAGGIO E TRATTAMENTO RIFIUTI

Stabilimento /Impianto _____ Ubicazione _____

COMUNICAZIONE DI: PREALLARME ALLARME/EMERGENZA

	ENTE/STRUTTURA (nel seguente ordine di priorità)	Tel/Fax	PEC / MAIL
1	Numero unico emergenza (es. 112)	112	
2	Prefettura di SIRACUSA	0931 729111	protocollo.prefsr@pec.interno.it
3	Comune di.....		
4	Comando VV.F. di Siracusa		com.salaop.siracusa@cert.vigilfuoco.it
5	Questura di Siracusa		
6	ARPA di Siracusa		
7	ASP di Siracusa		

Si comunica che in data....., alle ore..... nell'impianto..... sito inau torizzato a come da atto (indicare rif.to autorizzativo)

Si è verificato il seguente evento incidentale:

- INCENDIO
- ESPLOSIONE - EMISSIONE IN AMBIENTE DI LAVORO
- EMISSIONE INCONTROLLATA DA CAMINO
- CONTAMINAZIONE DEL SUOLO
- CONTAMINAZIONE DI ACQUA
- ALTRO

SENZA CON POSSIBILE PEGGIORAMENTO DELLE CONDIZIONI DI SICUREZZA ANCHE ALL'ESTERNO

CONDIZIONI METEO: VENTO DAVELOCITA'

RIFIUTI e SOSTANZE COINVOLTE NELL'EVENTO:.....

RESPONSABILE DI TURNO:

TELEFONO NFAX

È STATO ATTIVATO IL PIANO DI EMERGENZA INTERNA.



Prefettura di Siracusa – Ufficio Territoriale del Governo

PIANO DI EMERGENZA ESTERNA E PER LA RELATIVA INFORMAZIONE DELLA POPOLAZIONE PER GLI IMPIANTI DI STOCCAGGIO E TRATTAMENTO DEI RIFIUTI SITI NEL TERRITORIO DELLA PROVINCIA DI SIRACUSA AI SENSI DELL'ART. 26-bis DEL D.L. 113/2018 – Edizione 2024

3. SCHEDA C2 - EREDI DI LASTRINA FRANCO SNC PIATTAFORMA PEE RIFIUTI VVF

Omissis



Prefettura di Siracusa – Ufficio Territoriale del Governo

PIANO DI EMERGENZA ESTERNA E PER LA RELATIVA INFORMAZIONE DELLA POPOLAZIONE PER GLI IMPIANTI DI STOCCAGGIO E TRATTAMENTO DEI RIFIUTI SITI NEL TERRITORIO DELLA PROVINCIA DI SIRACUSA AI SENSI DELL'ART. 26-bis DEL D.L. 113/2018 – Edizione 2024

Omissis



Prefettura di Siracusa – Ufficio Territoriale del Governo

PIANO DI EMERGENZA ESTERNA E PER LA RELATIVA INFORMAZIONE DELLA POPOLAZIONE PER GLI IMPIANTI DI STOCCAGGIO E TRATTAMENTO DEI RIFIUTI SITI NEL TERRITORIO DELLA PROVINCIA DI SIRACUSA AI SENSI DELL'ART. 26-bis DEL D.L. 113/2018 – Edizione 2024

Omissis



Prefettura di Siracusa – Ufficio Territoriale del Governo

PIANO DI EMERGENZA ESTERNA E PER LA RELATIVA INFORMAZIONE DELLA POPOLAZIONE PER GLI IMPIANTI DI STOCCAGGIO E TRATTAMENTO DEI RIFIUTI SITI NEL TERRITORIO DELLA PROVINCIA DI SIRACUSA AI SENSI DELL'ART. 26-bis DEL D.L. 113/2018 – Edizione 2024

Omissis



Prefettura di Siracusa – Ufficio Territoriale del Governo

PIANO DI EMERGENZA ESTERNA E PER LA RELATIVA INFORMAZIONE DELLA POPOLAZIONE PER GLI IMPIANTI DI STOCCAGGIO E TRATTAMENTO DEI RIFIUTI SITI NEL TERRITORIO DELLA PROVINCIA DI SIRACUSA AI SENSI DELL'ART. 26-bis DEL D.L. 113/2018 – Edizione 2024

Omissis



Prefettura di Siracusa – Ufficio Territoriale del Governo

PIANO DI EMERGENZA ESTERNA E PER LA RELATIVA INFORMAZIONE DELLA POPOLAZIONE PER GLI IMPIANTI DI STOCCAGGIO E TRATTAMENTO DEI RIFIUTI SITI NEL TERRITORIO DELLA PROVINCIA DI SIRACUSA AI SENSI DELL'ART. 26-bis DEL D.L. 113/2018 – Edizione 2024

Omissis



Prefettura di Siracusa – Ufficio Territoriale del Governo

PIANO DI EMERGENZA ESTERNA E PER LA RELATIVA INFORMAZIONE DELLA POPOLAZIONE PER GLI IMPIANTI DI STOCCAGGIO E TRATTAMENTO DEI RIFIUTI SITI NEL TERRITORIO DELLA PROVINCIA DI SIRACUSA AI SENSI DELL'ART. 26-bis DEL D.L. 113/2018 – Edizione 2024

Omissis



Prefettura di Siracusa – Ufficio Territoriale del Governo

PIANO DI EMERGENZA ESTERNA E PER LA RELATIVA INFORMAZIONE DELLA POPOLAZIONE PER GLI IMPIANTI DI STOCCAGGIO E TRATTAMENTO DEI RIFIUTI SITI NEL TERRITORIO DELLA PROVINCIA DI SIRACUSA AI SENSI DELL'ART. 26-bis DEL D.L. 113/2018 – Edizione 2024

Omissis



Prefettura di Siracusa – Ufficio Territoriale del Governo

PIANO DI EMERGENZA ESTERNA E PER LA RELATIVA INFORMAZIONE DELLA POPOLAZIONE PER GLI IMPIANTI DI STOCCAGGIO E TRATTAMENTO DEI RIFIUTI SITI NEL TERRITORIO DELLA PROVINCIA DI SIRACUSA AI SENSI DELL'ART. 26-bis DEL D.L. 113/2018 – Edizione 2024

Omissis



Prefettura di Siracusa – Ufficio Territoriale del Governo

PIANO DI EMERGENZA ESTERNA E PER LA RELATIVA INFORMAZIONE DELLA POPOLAZIONE PER GLI IMPIANTI DI STOCCAGGIO E TRATTAMENTO DEI RIFIUTI SITI NEL TERRITORIO DELLA PROVINCIA DI SIRACUSA AI SENSI DELL'ART. 26-bis DEL D.L. 113/2018 – Edizione 2024

Omissis



Prefettura di Siracusa – Ufficio Territoriale del Governo

PIANO DI EMERGENZA ESTERNA E PER LA RELATIVA INFORMAZIONE DELLA POPOLAZIONE PER GLI IMPIANTI DI STOCCAGGIO E TRATTAMENTO DEI RIFIUTI SITI NEL TERRITORIO DELLA PROVINCIA DI SIRACUSA AI SENSI DELL'ART. 26-bis DEL D.L. 113/2018 – Edizione 2024

Omissis



Prefettura di Siracusa – Ufficio Territoriale del Governo

PIANO DI EMERGENZA ESTERNA E PER LA RELATIVA INFORMAZIONE DELLA POPOLAZIONE PER GLI IMPIANTI DI STOCCAGGIO E TRATTAMENTO DEI RIFIUTI SITI NEL TERRITORIO DELLA PROVINCIA DI SIRACUSA AI SENSI DELL'ART. 26-bis DEL D.L. 113/2018 – Edizione 2024

4. SCHEDA C3 - EREDI DI LASTRINA FRANCO SNC PIATTAFORMA PEE RIFIUTI VVF

SCHEDA DATI DELLA PREFETTURA PER LA GESTIONE DEL PEE

Scheda n.	f6de12a5-a169-4b96-9903-e09528a9c643
Rif.to impianto	579dd186-3414-44c6-81e1-bee863fc66c3
Data	16/07/2024
Revisione/aggiornamento scheda	

DATI ANAGRAFICI DELL'IMPIANTO

Denominazione/ragione sociale	EREDI DI LASTRINA FRANCO SNC DI CACCAMO SANTA
Ubicazione	C.DA VIGNARELLI sn 96014 SIRACUSA Floridia
Principali operazioni di gestione svolte	* TRATTAMENTO VEICOLI FUORI USO / TRATTAMENTO VEICOLI FUORI USO / AUTODEMOLIZIONE / Scambio di rifiuti per sottoporli a una delle operazioni indicate da R1 a R11 Operazioni autorizzate: R4 - D15 - R13;
Modulo di Dichiarazione ai sensi del D.P.R. 28 dicembre 2000 n. 445 completo	SI
Aggiornamento Modulo di dichiarazione	14/10/2023



Prefettura di Siracusa – Ufficio Territoriale del Governo

PIANO DI EMERGENZA ESTERNA E PER LA RELATIVA INFORMAZIONE DELLA POPOLAZIONE PER GLI IMPIANTI DI STOCCAGGIO E TRATTAMENTO DEI RIFIUTI SITI NEL TERRITORIO DELLA PROVINCIA DI SIRACUSA AI SENSI DELL'ART. 26-bis DEL D.L. 113/2018 – Edizione 2024

DATI ANAGRAFICI PER LA GESTIONE DELLE EMERGENZE

Indirizzo sede Comune:	IV Novembre 79 96014 SIRACUSA Floridia		
Tel: 0931920111	Email:	Pec: lavpubblici@pec.comune.flordia.sr.it	
Piano Comunale di Protezione Civile	Approvazione:	Aggiornamento:	
C.O.M. di riferimento:	comune di floridia		
Indirizzo:	iv novembre 79 96014 SIRACUSA Floridia		
Tel: 0931920111	Email:	Pec:	
C.C.S. di riferimento:	Prefettura		
Indirizzo:	Piazza Archimede 15 96100 SIRACUSA Siracusa		
Tel: 0931729111	Email:	Pec: protocollo.prefsr@pec.interno.it	
P.C.A. di riferimento:			
Denominazione:	19 PCA FLORDIA PIAZZA NASSIRIA VIA DE AMICIS SNC		
Indirizzo:	PIAZZA NASSIRIA VIA DE AMICIS SNC snc 96014 SIRACUSA Floridia		
P.M.A. di riferimento:			
Denominazione:	7 PMA FLORDIA PIAZZA NASSIRIA VIA DE AMICIS SNC		
Indirizzo:	PIAZZA NASSIRIA VIA DE AMICIS SNC snc 96014 SIRACUSA Floridia		

RISORSE OPERATIVE PER LA GESTIONE DELLE EMERGENZE

Tipo Ente	Ente	Indirizzo	Recapiti
Organizzazioni di Volontariato di Protezione Civile	Misericordia	labriola 4 96014 SIRACUSA Floridia	0931949860
Organizzazioni di Voiontariato di Protezione Civile	nuova acropoli	via filippo turati 60/a 96014 SIRACUSA Floridia	3278355870
Mezzi	Materiali		



Prefettura di Siracusa – Ufficio Territoriale del Governo

PIANO DI EMERGENZA ESTERNA E PER LA RELATIVA INFORMAZIONE DELLA POPOLAZIONE PER GLI IMPIANTI DI STOCCAGGIO E TRATTAMENTO DEI RIFIUTI SITI NEL TERRITORIO DELLA PROVINCIA DI SIRACUSA AI SENSI DELL'ART. 26-bis DEL D.L. 113/2018 – Edizione 2024

RETI TECNOLOGICHE/REPERIBILITÀ H24

Tipo rete	Indirizzo	Gestore	Reperibilità	Telefono
Fibra Ottica	4 novembre 79 96014 SIRACUSA Floridia	telecom	H24	093192011

PERSONALE DI REPERIBILITA' H24

Nominativo	Ruolo/incarico	Tel. casa	Tel. ufficio	Cellulare
Domenico	Paparella		<i>Omissis</i>	<i>Omissis</i>
Maurizio	Tine		<i>Omissis</i>	

SISTEMI DI ALLERTAMENTO DELLA POPOLAZIONE

Mezzo	Proprietà	Ubicazione	Responsabile dell'attivazione
Megafoni	privata	IV Novembre 79 96014 SIRACUSA Floridia	geom. Domenico Paparella



Prefettura di Siracusa – Ufficio Territoriale del Governo

PIANO DI EMERGENZA ESTERNA E PER LA RELATIVA INFORMAZIONE DELLA POPOLAZIONE PER GLI IMPIANTI DI STOCCAGGIO E TRATTAMENTO DEI RIFIUTI SITI NEL TERRITORIO DELLA PROVINCIA DI SIRACUSA AI SENSI DELL'ART. 26-bis DEL D.L. 113/2018 – Edizione 2024

AREE LOGISTICHE PER LA GESTIONE DELLE EMERGENZE

Aree di attesa per la popolazione

Area: piazza Umberto I			Indirizzo: piazza umberto I snc 96014 SIRACUSA Floridia			
Proprietà:	Estensione totale (mq):	Estensione Area Coperta (mq):	Estensione Area Scoperta (mq):	Capienza Area Coperta (n.persone):	Capienza Area Scoperta (n.persone):	Energia Elettrica:
comune di flordia	1814	0	1380	0	1400	SI
Area: piazza del popolo			Indirizzo: piazza del popolo snc 96014 SIRACUSA Floridia			
Proprietà:	Estensione totale (mq):	Estensione Area Coperta (mq):	Estensione Area Scoperta (mq):	Capienza Area Coperta (n.persone):	Capienza Area Scoperta (n.persone):	Energia Elettrica:
comune di flordia	570	0	570	0	800	SI
Area: piazza santa lucia			Indirizzo: piazza santa lucia snc 96014 SIRACUSA Floridia			
Proprietà:	Estensione totale (mq):	Estensione Area Coperta (mq):	Estensione Area Scoperta (mq):	Capienza Area Coperta (n.persone):	Capienza Area Scoperta (n.persone):	Energia Elettrica:
comune di flordia	1000	0	1000	0	1100	SI
Area: Piazza Carnevale			Indirizzo: Via carnevale snc 96014 SIRACUSA Floridia			
Proprietà:	Estensione totale (mq):	Estensione Area Coperta (mq):	Estensione Area Scoperta (mq):	Capienza Area Coperta (n.persone):	Capienza Area Scoperta (n.persone):	Energia Elettrica:
comune di flordia	6000	0	6000	0	6500	SI
Area: posteggio liceo scientifico			Indirizzo: via scarna snc 96014 SIRACUSA Floridia			
Proprietà:	Estensione totale (mq):	Estensione Area Coperta (mq):	Estensione Area Scoperta (mq):	Capienza Area Coperta (n.persone):	Capienza Area Scoperta (n.persone):	Energia Elettrica:
comune di flordia	2848	0	2848	0	3100	SI



Prefettura di Siracusa – Ufficio Territoriale del Governo

PIANO DI EMERGENZA ESTERNA E PER LA RELATIVA INFORMAZIONE DELLA POPOLAZIONE PER GLI IMPIANTI DI STOCCAGGIO E TRATTAMENTO DEI RIFIUTI SITI NEL TERRITORIO DELLA PROVINCIA DI SIRACUSA AI SENSI DELL'ART. 26-bis DEL D.L. 113/2018 – Edizione 2024

Area: piazza virgilio			Indirizzo: piazza virgilio snc 96014 SIRACUSA Floridia			
Proprietà:	Estensione totale (mq):	Estensione Area Coperta (mq):	Estensione Area Scoperta (mq):	Capienza Area Coperta (n.persone):	Capienza Area Scoperta (n.persone):	Energia Elettrica:
comune di floridia	2912	0	2912	0	3100	SI
Area: piazza pertini			Indirizzo: piazza pertini snc 96014 SIRACUSA Floridia			
Proprietà:	Estensione totale (mq):	Estensione Area Coperta (mq):	Estensione Area Scoperta (mq):	Capienza Area Coperta (n.persone):	Capienza Area Scoperta (n.persone):	Energia Elettrica:
comune di Floridia	4673	0	4673	0	5600	SI
Area: piazza della repubblica			Indirizzo: piazza della repubblica snc 96014 SIRACUSA Floridia			
Proprietà:	Estensione totale (mq):	Estensione Area Coperta (mq):	Estensione Area Scoperta (mq):	Capienza Area Coperta (n.persone):	Capienza Area Scoperta (n.persone):	Energia Elettrica:
comune di floridia	3849	0	3849	0	4100	SI
Area: piazza pitagora			Indirizzo: via pitagora snc 96014 SIRACUSA Floridia			
Proprietà:	Estensione totale (mq):	Estensione Area Coperta (mq):	Estensione Area Scoperta (mq):	Capienza Area Coperta (n.persone):	Capienza Area Scoperta (n.persone):	Energia Elettrica:
comune di floridia	3227	0	3227	0	3500	SI



Prefettura di Siracusa – Ufficio Territoriale del Governo

PIANO DI EMERGENZA ESTERNA E PER LA RELATIVA INFORMAZIONE DELLA POPOLAZIONE PER GLI IMPIANTI DI STOCCAGGIO E TRATTAMENTO DEI RIFIUTI SITI NEL TERRITORIO DELLA PROVINCIA DI SIRACUSA AI SENSI DELL'ART. 26-bis DEL D.L. 113/2018 – Edizione 2024

Aree e centri di assistenza per la popolazione

Area: palestra comunale		Indirizzo: via yourcenar snc 96014 SIRACUSA Floridia			
Tipo	Estensione totale	Capienza	Rete	Energia	Telefono:
Struttura:	(mq):	(n.persone):	Fognaria:	Elettrica:	
SPORT	1723	1000	SI	SI	093192011
Area: scuola via fava		Indirizzo: via fava snc 96014 SIRACUSA Floridia			
Tipo	Estensione totale	Capienza	Rete	Energia	Telefono:
Struttura:	(mq):	(n.persone):	Fognaria:	Elettrica:	
SCUOLA	3277	1500	SI	SI	093192011

Aree di ammassamento mezzi e uomini

Area: piazza nassiria			Indirizzo: via de amicis snc 96014 SIRACUSA Floridia			
Proprietà:	Estensione totale (mq):	Estensione Area Coperta (mq):	Estensione Area Scoperta (mq):	Capienza Area Coperta (n.persone):	Capienza Area Scoperta (n.persone):	Energia Elettrica:
comune di floridia	30670	0	30670	0	30670	SI

Zone di atterraggio in emergenza (mezzi ad ala rotante)

Area: tenenza carabinieri		Indirizzo: viale pietro nenni snc 96014 SIRACUSA Floridia			
Proprietà:	Estensione totale (mq):	Capienza Mezzi:	Capienza Persone:		
comune di floridia	5187	10	300		
Area: zona elicottero		Indirizzo: via de amicis snc 96014 SIRACUSA Floridia			
Proprietà:	Estensione totale (mq):	Capienza Mezzi:	Capienza Persone:		
comune di floridia	3873	1	5		



Prefettura di Siracusa – Ufficio Territoriale del Governo

PIANO DI EMERGENZA ESTERNA E PER LA RELATIVA INFORMAZIONE DELLA POPOLAZIONE PER GLI IMPIANTI DI STOCCAGGIO E TRATTAMENTO DEI RIFIUTI SITI NEL TERRITORIO DELLA PROVINCIA DI SIRACUSA AI SENSI DELL'ART. 26-bis DEL D.L. 113/2018 – Edizione 2024

**ELENCO DELLE VULNERABILITÀ' INTERESSATE ALL'ESTERNO
DELL' IMPIANTO**

N.	Tipo Vulnerabilità / Recettore sensibile	Denominazione / Descrizione	Indirizzo
17943	STRUTTURA PRODUTTIVA		
17941	CASA DI CURA		
17946	ALTRO IMPIANTO		
17945	STRADA PRINCIPALE		
17942	ALTRO IMPIANTO		
17944	ALTRO		



Prefettura di Siracusa – Ufficio Territoriale del Governo

PIANO DI EMERGENZA ESTERNA E PER LA RELATIVA INFORMAZIONE DELLA POPOLAZIONE PER GLI IMPIANTI DI STOCCAGGIO E TRATTAMENTO DEI RIFIUTI SITI NEL TERRITORIO DELLA PROVINCIA DI SIRACUSA AI SENSI DELL'ART. 26-bis DEL D.L. 113/2018 – Edizione 2024

POSTI DI BLOCCO

N° identificativo posto di blocco	Ubicazione	
405	Intersezione stradale tra Corso Vittorio Emanuele e Via Pio La Torre snc 96014 SIRACUSA Floridia	
Orari Presidi		
Inizio Presidio	Fine Presidio	Forze dell'Ordine
0:00	0:00	Polizia Municipale Floridia
406	Intersezione stradale tra Via P. Borsellino e via G. Matteotti snc 96014 SIRACUSA Floridia	
Orari Presidi		
Inizio Presidio	Fine Presidio	Forze dell'Ordine
0:00	0:00	Polizia Municipale Floridia
407	Rotatoria/Intersezione stradale tra Traversa Cardinale e Via Don Giuseppe Puglisi / S.S. 124 snc 96014 SIRACUSA Floridia	
Orari Presidi		
Inizio Presidio	Fine Presidio	Forze dell'Ordine
0:00	0:00	Arma Carabinieri + equipaggio personale ANAS
408	Rotatoria SS. 124 in ingresso a Floridia per chi proviene da Siracusa snc 96014 SIRACUSA Floridia	
Orari Presidi		
Inizio Presidio	Fine Presidio	Forze dell'Ordine
0:00	0:00	Arma Carabinieri + equipaggio personale ANAS